

Bliv klædt på til valget

# LANDSFORENINGEN FOR byggnings- og landskabskultur

Hvordan vil du deltage i kommunevalgkampen | novber 2021

---

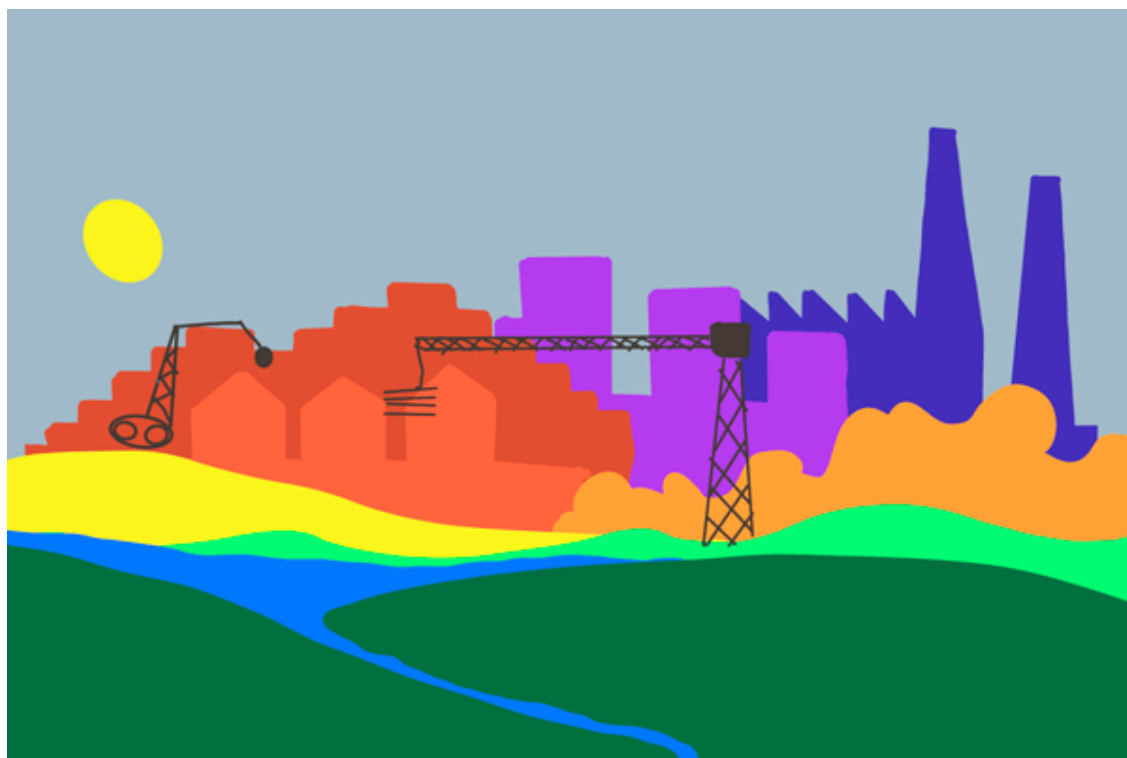

## Kommunalvalg 2021: Deltag i debatten

Valgplakaterne smiler til dig fra alle lygtepæle, og håbefulde byråds kandidater deler morgenbrød ud til cykelstjerne.

Alle vil have en bid af opmærksomheden til kommunalvalget, og det vil bygnings- og landskabskulturen også. Derfor skal der debatteres nu, hvor fremtidens kommunalbestyrelse er i åben dialog med alle vælgere.

Det er kommunalbestyrelsen, der sætter rammene for den lokale planlægning, kulturmiljøerne og de bevaringsværdige bygninger og landskaber. Det er vigtigt at kende kandidaternes holdning til vores fysiske miljø, inden der sættes X den 16. november.

Har du lyst til at skrive debatindlæg, men trænger til inspiration? Så har vi samlet en række forslag og eksempler til fri afbenyttelse på vores hjemmeside.

Find [debatindlæggene og meget mere valgstof på vores hjemmeside](#).



## Kulturmiljø under lup

Bladet By & Land nr. 132 er udkommet som en særudgave om kulturmiljøer.

Vi har samlet en lang række artikler om emne. Artiklerne er skrevet af en lang række dygtige og erfarne mennesker, der har arbejdet med de danske kulturmiljøer.

Som altid deler vi en gratis artikel med vores læsere af nyhedsbrevet. Følg linket her, for at læse [Simon Ostenfeld Pedersens artikel 'Screening af Danmarks kulturmiljøer'](#).

Hvis du har lyst til at læse hele bladet, så [meld dig ind i By og Land Danmark](#), så lander bladet i din postkasse fire gange om året.

---



## **Konference i Helsingør**

Kom med til konference i Helsingørs historiske bykerne. Temaet er "Bæredygtige byer og bygninger af træ med lang holdbarhed".

Bliv klogere på, hvordan meget gamle træhuse har overlevet flere hundrede år. Hvilke tendenser er der i de nordiske lande, hvordan kan der bygges både bæredygtigt og langtidsholdbart til fremtiden?

På konferencen får du to dage med keynote speakers fra de nordiske lande og

Karelen i Rusland. Der er oplæg om alt, hvad træbygninger og samlede byområder med træ kan i forhold til bæredygtighed, identitet og udvikling. Både i forhold til de eksisterende træbyer i Norden og i forhold til mulighederne for nybyggeri i træ.

Foredragsholderne repræsenterer både stat og kommune, men også mange andre faggrene, der alle har det til fælles, at de arbejder med især ældre huse af træ.

Det er konferencens mål at skabe rum for både debat og etablering af netværk. Som noget nyt skal deltagerne selv i marken i Helsingørs historiske bykerne, måske få splinter i fingrene og kalk eller maling på tøjet, men helt sikker deltage i erfaringsudveksling og diskussion med andre ligesindede.

Konferencen arrangeres af "Netværk for Bindingsværk" i regi af Foreningen "Den nordiska trästaden". [Læs mere og tilmeld dig via linket her](#)

---

## Få hjælp af By og Land Danmark

Vi hjælpe dig, hvis du har brug for vejledning i sager der vedrører kommune- og lokalplaner. Kommune- og lokalplanlægningen er helt central for bevaringen af bygninger og kulturmiljøer, derfor skal de være i orden.

Foreningens Planudvalg har i de senere år hjulpet medlemmer og lokalforeninger med sager med bevaringsinteresser i bred forstand – f.eks. sager om højhuse i historiske bymidter, nedrivning af bevaringsværdige bygninger eller planer om opførelse af skæmmende byggeri i kulturmiljøer.

Planudvalgets bistand har i flere tilfælde ført til medhold hos Miljø- og Fødevarerklagenævnet. I udvalget sidder folk med lang erfaring fra både stat og kommuner.

Har du brug for hjælp, så skal du skrive til Planudvalgets formand Ole Kaae på [ole.kaae@bygland.dk](mailto:ole.kaae@bygland.dk)

---

## Rundt om bygnings- og landskabskulturen

[Hvem ejer vippefyret, er det overhovedet et vippefyrt og hvorfor vil ingen kendes ved det?](#) De spørgsmål sørger de efter svaret på i Nyborg. Kan du hjælpe med afklaring?

Må Langeland Kommune sige ja til en ny dagligvarebutik udenfor Rudkøbings handelscentrum? Det er ulovligt siger Peter Dragsbo, der er formand for den lokale bygningskulturforening. [Du kan læse meget mere om den sag, hvis du følger linket her.](#)

[Kulturmiljøer i forandring - kom på seminar den 8. november med fokus på efterkrigstidens boligmiljøer](#)

'Er der en arkitekt til stede?' sådan spørger TV-vært og arkitekt Ane Cortzen, når hun tager rundt i landet for at se på hvordan der bygges. [Se hele tv-serien på DR.](#)

Bygningskultur og bæredygtighed går hånd i hånd. Hvis du mangler fakta til at debattere med, så har Realdania By & Byg regnet miljøbelastningen ud på de restaureringer, de har gennemført. [Det kan du læse meget mere om her.](#)

---

---

HJÆLP LANDSFORENINGEN MED EN GAVE  
STØT MED 200,- PÅ MOBILEPAY: 85 969

Det kan også være som bankoverførsel, Danske Bank, reg. 3121, konto 509 5700 til  
Gaver på 200 kr. eller mere hjælper os som modtager af Tips- og Lottomidler og  
være §8a godkendt.

Alle gaver støtter vores arbejde. Tak!

Vi har hvert år brug for 100 gaver á 200 kr. ellers kan vi ikke søge Tips- og Lottomidler eller forblive godkendt under §8a. Midlerne er en stor del af foreningens økonomiske grundlag, og det er helt nødvendigt for os at kunne søge.

[Du kan læse alle detaljerne her, der er også en guide til hvordan du kan få skattefradrag for din donation.](#)

---

### Om Landsforeningen for Bygnings- og Landskabskultur

Landsforeningen for Bygnings- og Landskabskultur arbejder for at bevare og forbedre bygninger, landskaber og bymiljøer i Danmark – for at værne om det værdifulde der eksisterer, og for at nyt integreres med omtanke og kvalitet. Vi er fællesorganisation for [knap 100 lokalforeninger](#), dækkende hele landet. Landsforeningen er oprettet i 1966, kan foreslå bygningsfredningssager direkte for Det Særlige Bygningssyn, udgiver bladet By & Land, og afholder årligt en række møder, udflugter og arrangementer. [Læs mere her.](#)

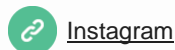
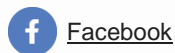

[Bliv medlem](#) | [Find lokalforening](#) | [Videresend denne mail](#)